



mindray 迈瑞

迈瑞医疗简介



我们是迈瑞
中国医疗设备企业的领航者

被《经济学人》评价为 高效整合全球资源 提升创新效率

“迈瑞整合中美研究团队资源的经验值得借鉴，位于硅谷的研发团队与深圳团队形成了互相学习，优势互补的良性互动。”

---- 《经济学人》2017年4月8日 刊

The
Economist

被中央电视台评价为 带动着整个行业逐步向 价值链上游迈进

“迈瑞整合中美研究团队资源的经验、完善的产品线和强大的销售服务网络是迈瑞在全球竞争中脱颖而出的关键原因。”

---- 中央电视台2套 财经频道



2022年，李西廷董事长荣获

中国红十字会奉献奖

中国医疗器械行业功勋成就奖

2020年，李西廷董事长荣获

深圳经济特区建立40周年

创新创业人物和先进模范人物

被第一财经、新浪财经、吴晓波频道联合评选为

2020中国经济年度人物

被健康中国总评榜评为

2017年度人物



目前，我们

在中国超过

30 个省市自治区设有分公司

在境外拥有超过

50 家子公司

产品远销

190 多个国家及地区

全球雇员超

16,000 人

研发人员占比超过

24%

来自于全球

30 多个国家和地区

负责海外业务的外籍员工占

82%

2022年集团营业收入约

303.7 亿

践行社会责任, 让更多人分享优质生命关怀

在公共场所安装约 **10** 万台AED,
截止2023年3月底, 在中国成功救治超过 **160** 人

公共急救培训覆盖 **50** 万人次

2022年, 为云南独龙江流域
27 所乡村学校的
6,000 余名学生进行先心
病和脊柱侧弯筛查

2022年, 向黑龙江捐赠
5,100 万元医疗器械

2022年, 董事长李西廷向砀山中学捐资
10 亿元建设新校区

2020年,
为广西百色、河池两市捐赠价值 **1** 亿余元
扶贫医疗设备

董事长李西廷向中科大捐赠
1.068 亿元



全球战疫：与逆行者同行

在这场全球抗疫的大战中，迈瑞全程参与，为火线科室的医务人员提供了最重要的抗疫设备，包括呼吸机、监护仪、输注泵、彩超，检验设备等。迈瑞举集团之力提高产能，不断协调全球供应链，确保满足剧增的生产需求，成为抗疫的行业主力军。迈瑞将全力以赴，与全球医护人员同行，共同打赢这场战疫。

为武汉捐赠价值

3,300+ 万元

医疗设备

收到全球

100+ 国家与地区

抗疫设备需求

自2020年1月22日，

为全球 **160** 个国家

提供 **50+** 万台抗疫设备

发往海外约

20+ 万台



我们与
全球医疗机构同道共行

迈瑞产品远销全球190多个国家及地区

在境外拥有超过

50 家子公司

在国内超过

30 个省市自治区设有分公司

其中近一半为境外收入，北美和欧洲是最主要的境外市场



迈瑞产品在全球顶尖医院广泛应用



法国-图卢兹大学医院



英国-皇家爱丁堡医院



德国-莱比锡大学医院

Royal Papworth Hospital, UK
Oxford University Hospitals NHS Foundation Trust , UK
Royal Infirmary of Edinburgh, UK
King's college Hospital, UK
The Lancashire Teaching Hospitals, UK
Sunderland Royal Hospital, UK
Croydon University Hospital, UK
Spaarne Gasthuis, Netherlands
UZ Leuven, Belgium
UZ Brussel University Hospital, Belgium
Eeklo AZ Alma, Belgium
CHU de Toulouse, France

UniHA, France
Assistance Publique Hospital de Paris (APHP), France
Haguenais Hospital, France
Blois Hospital Laboratory, France
Augusta Kliniken Bochum, Germany
University Hospital Leipzig, Germany
Klinikum Chemnitz, Germany
Karolinska University Hospital, Sweden
Parma University Hospital, Italy
Ospedale Universitario Pisa, Italy
Warsaw University Hospital, Poland
The Medical University of Bialystok Clinical Hospital, Poland
Medical (Liv) Park Hospitals Group, Turkey
Trakya University Hospital, Turkey

Saudi German Hospital, Dubai
Chris Hani Baragwanath Hospital, South Africa
Siloam Hospitals, Indonesia
Singapore General Hospital, Singapore
Pusat Perubatan Universiti Kebangsaan, Malaysia
CientíficaLab in Sao Paulo, Brazil
National University Hospital, Singapore
Amrita Institute of Medical Science Hospital, India
Federal Science and Clinic Center FMBA, Russia
Hospital Israelita Albert Einstein, Brazil
SaludCoop Jorge Pineros Corpas, Colombia
Hospital General de Mexico, Mexico
Laboratory IRP, Chile
Royal Women Hospital, Australia
Wollongong Private Hospital, Australia

进入超过2/3的美国医院 排名前20的美国医院全部在使用迈瑞产品



与美国主要大型GPO、HMO 均保持长期合作



与中国顶尖医疗机构密切合作，支持顶尖核心科室建设



北京协和医院



四川大学华西医院



上海交通大学医学院附属瑞金医院



上海复旦大学附属中山医院



中山大学附属第一医院



浙江大学附属第一医院



首都医科大学附属北京天坛医院



华中科技大学同济医学院附属协和医院



华中科技大学同济医学院附属同济医院



郑州大学附属第一医院

中国医疗工业领导者，助力推动中国医疗事业发展

迈瑞产品已进入：

近 **11** 万家医疗机构

99% 三甲医院

从基层诊所到大型综合三甲医院，
迈瑞提供横跨全院多个科室、围绕
诊疗全流程的产品及解决方案。



构建国际学术交流平台



助力医学人才教育



我们拥有

行业内最丰富的产品线与解决方案

构建全院生态，打造院级医疗信息化平台

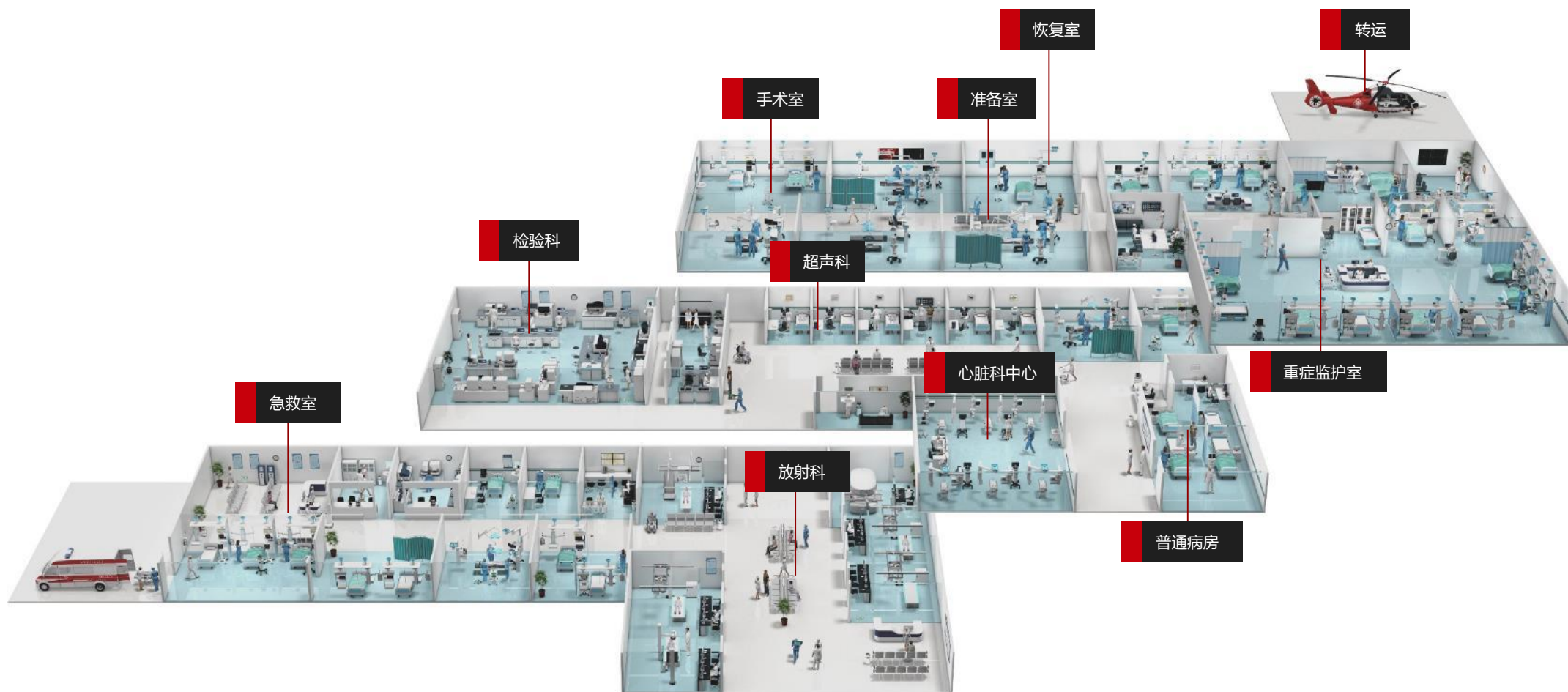

构建全院生态——瑞智联解决方案

打破跨科室信息壁垒，助力智慧、精准、高效的临床决策。



工作流程再造



数据自动采集



全息数据科研



精益设备管理



构建全院生态——瑞影云++平台

通过云端医疗服务与影像设备相结合，放大专家智慧，解决广大医疗机构提升服务水平所面临的挑战。



瑞影云++



云智能



云共享



会诊质控



教学培训



学科联盟



设备管理



构建全院生态——智检信息化解决方案

推动检验与临床的双驱动诊疗，实现实验室精益化运营和全流程管理。



数据整合



智能阅片



试剂管理



智能质控



生命信息与支持——监护仪

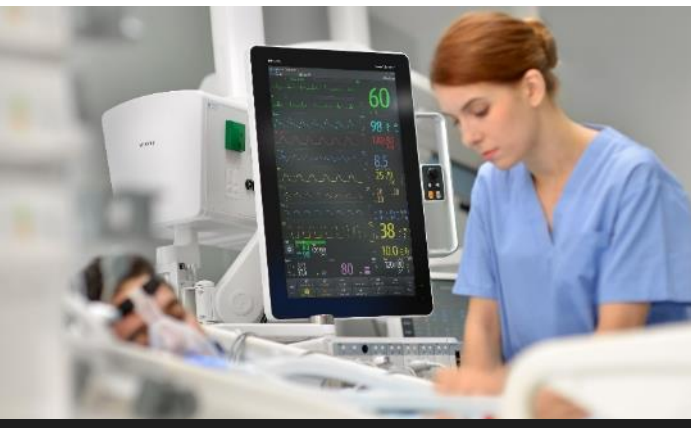

监护仪



生命信息与支持——除颤、心电图机

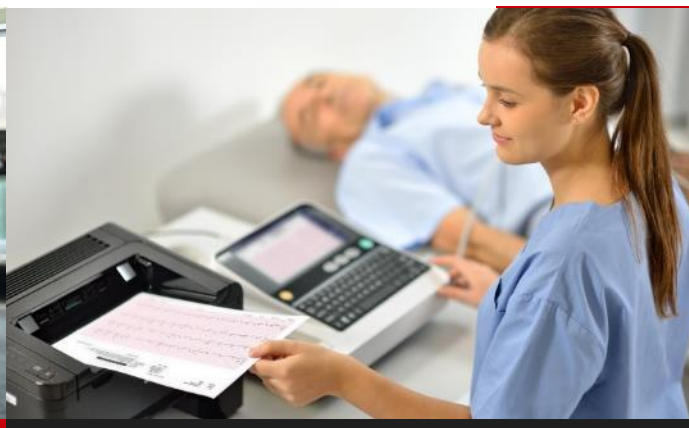

除颤仪系列
心电图机

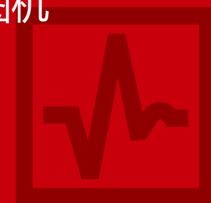

生命信息与支持——麻醉机、呼吸机、输注泵



麻醉机
呼吸机
输注泵

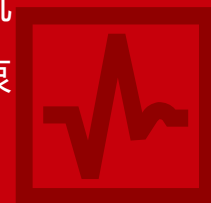

生命信息与支持——外科解决方案

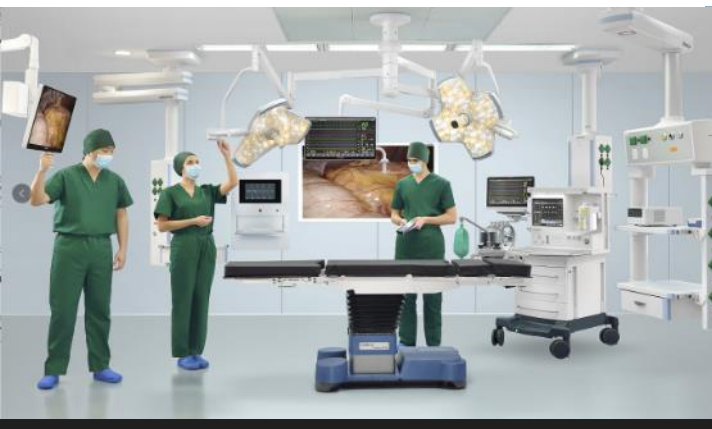

手术室解决方案
(灯床塔、微创外科)

ICU解决方案 (塔桥)

其他耗材



医学影像——数字超声产品

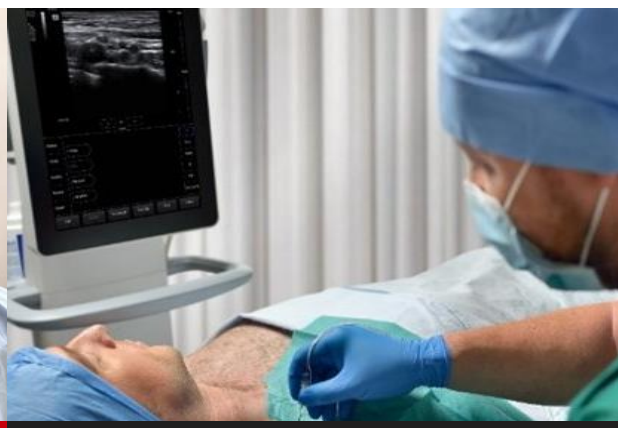

高端彩色超声
POC专科超声
经济型超声
超声影像管理系统



医学影像——放射影像产品



数字X射线成像系统
(DR)

移动X射线成像系统
(移动DR)

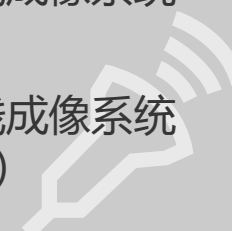

体外诊断——血液细胞检测系统



血液分析流水线
五分类血液细胞分析仪
三分群血液细胞分析仪

体外诊断——生化、免疫检测及试剂



生化分析检测系统
化学发光免疫检测系统
试剂及配套校准物质控物

体外诊断——M6000全实验室智能化流水线

All4Lab



四 大专业深度整合

实现检验全流程自动化

三 轨磁动力高效传输

享受安静洁净工作体验

两 大核心场景智能创新

轻松应对TAT压力

一 管血精益管理

提升检验质量 保障生物安全

骨科产品解决方案

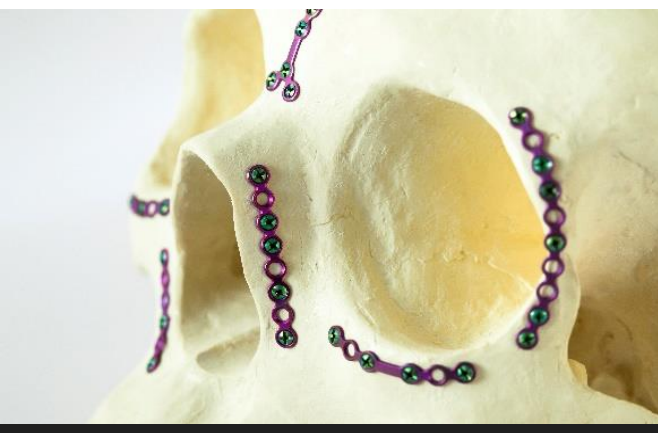

创伤解决方案 (接骨板、髓内钉、外固定支架)

关节解决方案 (腕关节、膝关节)

脊柱解决方案 (颈椎前路、胸腰椎后路)

生物材料 (负压、人工骨、颌面外科)

手术器械 (创伤、关节、脊柱)

我们立足于
全球化资源平台

全球化配置研发资源 快速转化研发成果

全球 **10** 个
研发中心

3,900+
研发工程师

10%
年销售额投入

超 **8,800** 项
专利总申请量

超 **6,300** 项
为发明专利

近 **69%**
研发工程师为硕士及以上学历

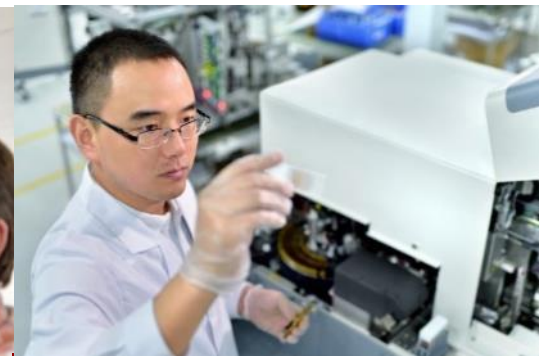

美国 迈瑞硅谷研发中心

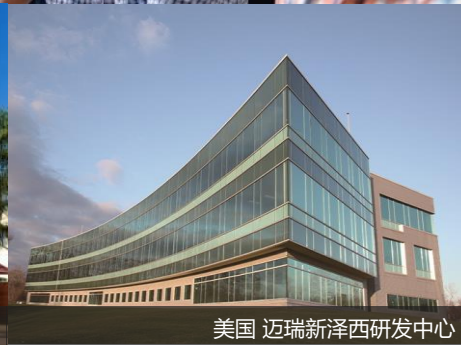

美国 迈瑞新泽西研发中心



欧洲 研发中心

生产制造全链条管控 满足全球市场需求



深圳光明制造中心
200,000m²

南京迈瑞制造中心
220,000m²

超过530种
产品机型

190+
国家及地区法规监督



▲ 深圳光明制造中心



▼ 南京迈瑞制造中心



高精度加工技术， 涵盖整机与基础部件



一台推片机零部件

32,000+

推片机零部件

血球分血阀粗糙度要求

0.05 μ m

红细胞直径的1/160

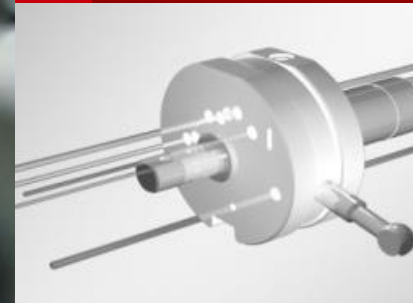

先进的检测方法，严苛的执行



5,000 次
最大能量充放电

14,000 伏特
抗静电干扰

200,000 次
电缆折弯



全球化并购吸收创新技术，获得成熟销售服务渠道



生命信息监护业务



高端超声影像技术



化学发光原材料



微生物分析仪器
及试剂



尿液分析



创伤、脊柱、关节、
骨生物材料



输注泵、注射泵
和输液监护



硬管内窥镜及
配套手术器械



血栓止血
检测试剂

全面、主动、标准化服务 快速响应全球客户



2022年度医学装备售后服务满意度调查

#1

连续13年
获得“监护类售后服务第一名”

#1

监护类、麻醉类、检验类、超声类设备



全面、主动、标准化服务 快速响应全球客户



全球呼叫中心覆盖 **22** 个国家

拥有 **100** 余个驻地直属服务站点

7x24 小时客户呼叫服务

8 大海外培训中心

2020年，在海外疫情扩散过程中，迈瑞向意大利、英国、俄罗斯、巴西等国提供超过 **20** 万台抗疫医疗设备，分布在全球 **80** 个国家的当地用服工程师团队，保证统一标准安装培训交付。



愿景 Vision

成为守护人类健康的核心力量。
Better healthcare for all.

使命 Mission

普及高端科技，让更多人分享优质生命关怀。
Advance medical technologies to make healthcare more accessible.